

Τομή ΓΓ

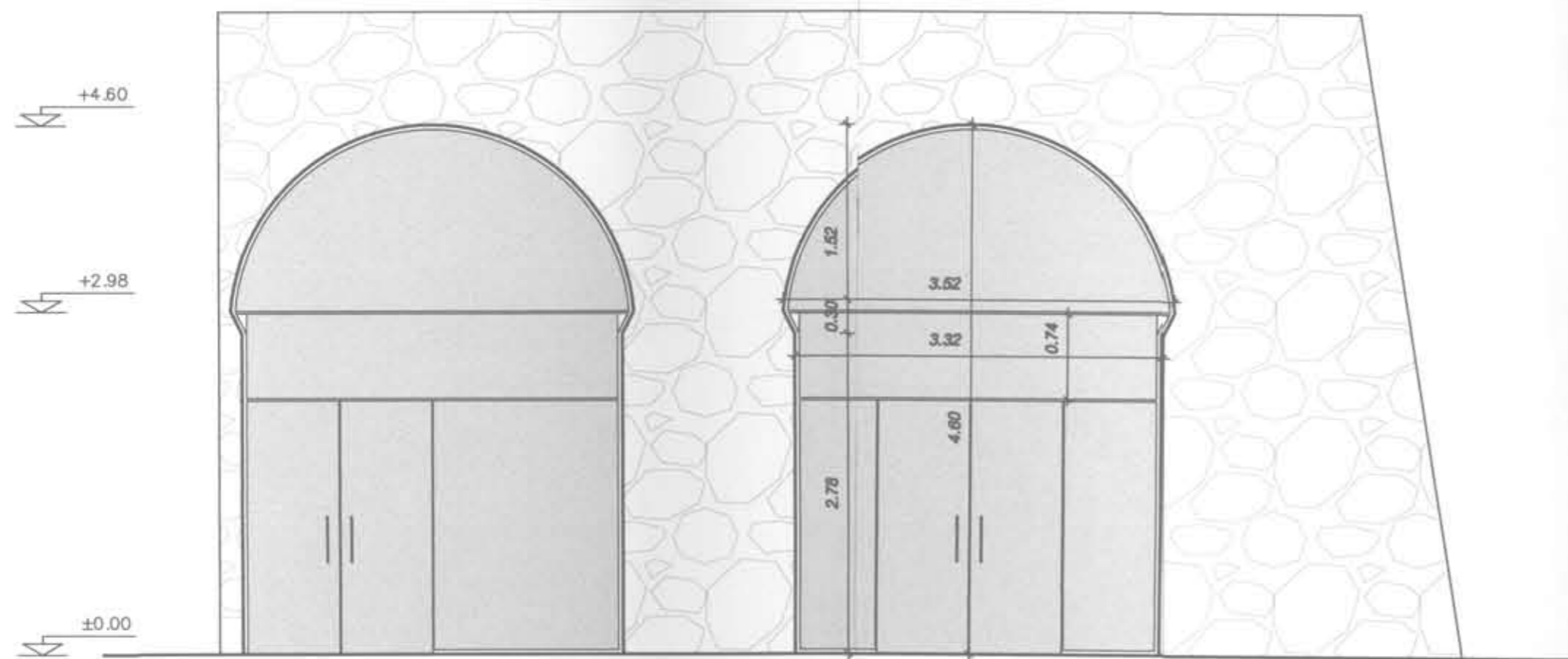

Όψη

ΥΠΟΥΡΓΕΙΟ ΠΟΛΙΤΙΣΜΟΥ & ΑΘΛΗΤΙΣΜΟΥ ΤΑΜΕΙΟ ΑΡΧΑΙΟΛΟΓΙΚΩΝ ΠΟΡΩΝ ΚΑΙ ΑΠΑΛΛΟΤΡΙΩΣΕΩΝ ΔΙΕΥΘΥΝΣΗ ΑΠΟΤΥΠΩΣΕΩΝ ΚΑΙ ΣΥΝΤ. ΚΤΗΡΙΩΝ ΤΜΗΜΑ ΜΕΛΕΤΩΝ		
ΕΡΓΟ: ΕΓΚΑΤΑΣΤΑΣΕΙΣ ΕΞΥΠΗΡΕΤΗΣΗΣ ΕΠΙΣΚΕΠΤΩΝ ΣΤΟ ΚΑΣΤΡΟ ΠΑΛΑΜΗΔΙΟΥ ΑΝΑΨΥΚΤΗΡΙΟ		
ΕΙΔΟΣ ΜΕΛΕΤΗΣ	ΑΡΧΙΤΕΚΤΟΝΙΚΗ	
ΣΤΑΔΙΟ ΜΕΛΕΤΗΣ	ΟΡΙΣΤΙΚΗ	
ΧΡΟΝΟΣ ΕΚΠΟΝΗΣΗΣ	ΔΕΚΕΜΒΡΙΟΣ 2015	
ΟΜΑΔΑ ΜΕΛΕΤΗΣ		
ΑΡΧΙΤΕΚΤΟΝΙΚΑ	ΙΣΜΙΝΗ ΣΠΥΡΟΠΟΥΛΟΥ	ΑΡΧΙΤΕΚΤΟΝΑΣ ΜΗΧΑΝΙΚΟΣ
ΜΗΧΑΝΟΛΟΓΙΚΑ	ΑΡΙΣΤΟΝΟΥΣ ΠΑΠΠΑΣ	ΜΗΧΑΝΟΛΟΓΟΣ ΜΗΧΑΝΙΚΟΣ
ΣΥΝΤΟΝΙΣΤΗΣ ΜΕΛΕΤΗΣ ΠΑΤΣΑΡΟΥΧΑΣ ΗΛΙΑΣ ΠΡΟΪΣΤΑΜΕΝΟΣ ΤΟΥ ΤΜ. ΜΕΛΕΤΩΝ		
ΤΙΤΛΟΣ ΣΧΕΔΙΟΥ		ΑΡΙΘΜΟΣ ΜΕΛΕΤΗΣ
ΤΟΜΗ ΓΓ, ΟΨΗ		665.2
ΚΛΙΜΑΚΑ		ΑΡΙΘΜΟΣ ΣΧΕΔΙΟΥ
1:50		ΑΡΧ
		A3
ΑΘΗΝΑ, ΔΕΚΕΜΒΡΙΟΣ 2015 ΣΥΝΟΔΕΥΣΗ 10 αρ. πρωτ. Φ1/5/6733/1001/28-12-2016 Γραφείο της Εφορείας Αρχαιοτήτων Αργολίδας Αθήνα, 28-12-2016 Η Διευθύντρια της Εφορείας Ελισάβετ Παπαδημητρίου Αρχαιολόγος με βαθμό Α'		
ΘΕΩΡΗΘΗΚΕ Ο ΠΡΟΪΣΤΑΜΕΝΟΣ ΤΗΣ Δ.Υ. ΠΑΤΣΑΡΟΥΧΑΣ ΗΛΙΑΣ ΠΟΛΙΤΙΚΟΣ ΜΗΧΑΝΙΚΟΣ ΜΕ Α' ΒΑΘΜΟ		