

ΟΨΗ 1 (ΑΝΑΤΟΛΙΚΗ)

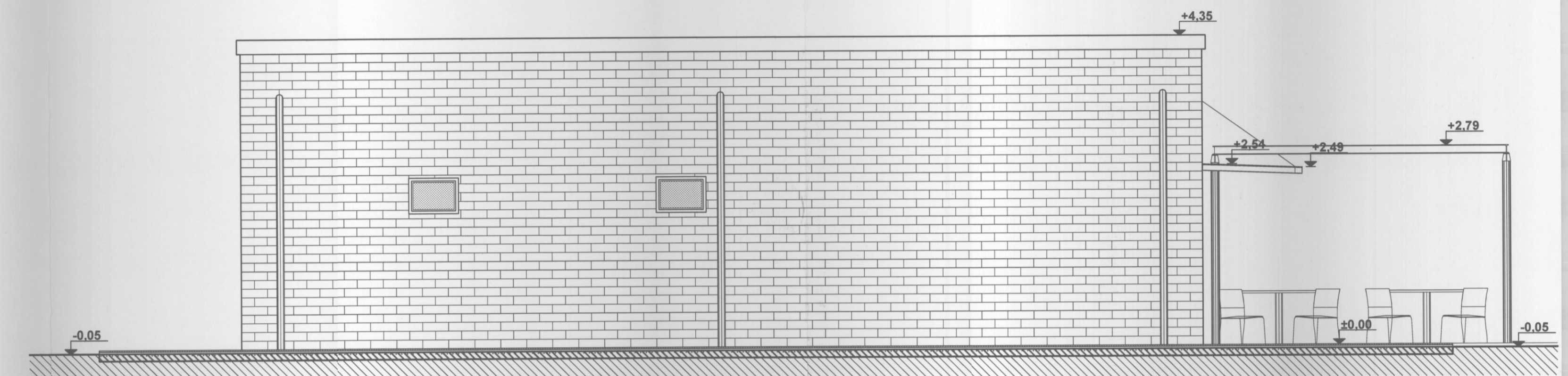

ΟΨΗ 2 (ΒΟΡΕΙΑ)



ΟΨΗ 4 (ΝΟΤΙΑ)

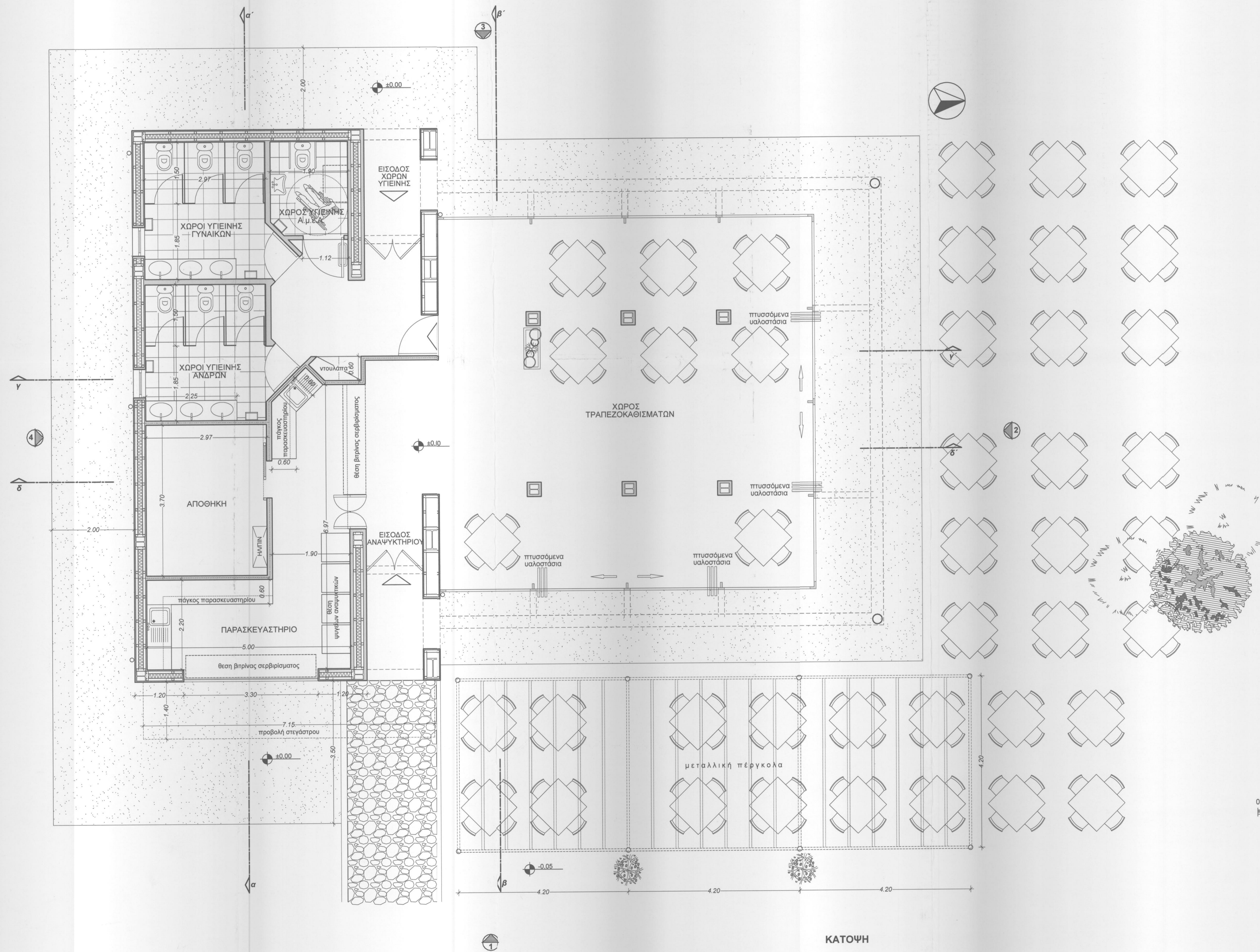

ΚΑΤΩΨΗ

ΕΜΒΑΔΟΝ ΚΛΕΙΣΤΟΥ ΧΩΡΟΥ ΤΡΑΠΕΖΟΚΑΘΙΣΜΑΤΩΝ 85,01 μ²
 ΕΜΒΑΔΟΝ ΠΑΡΑΣΚΕΥΑΣΤΗΡΙΟΥ ΚΑΙ ΕΙΣΟΔΟΥ ΑΝΑΨΥΚΤΗΡΙΟΥ 48,91 μ²
 ΕΜΒΑΔΟΝ ΑΠΟΘΗΚΗΣ ΠΑΡΑΣΚΕΥΑΣΤΗΡΙΟΥ 12,67 μ²
 ΕΜΒΑΔΟΝ ΧΩΡΟΥ ΥΓΙΕΙΝΗΣ 40,57 μ²
 ΣΥΝΟΛΙΚΟ ΕΜΒΑΔΟΝ
 $85,01 + 48,91 + 12,67 + 40,57 = 85,01 + 102,15 = 187,16 \mu^2$
 ΕΜΒΑΔΟΝ ΠΕΡΓΚΟΛΑΣ 52,92 μ²

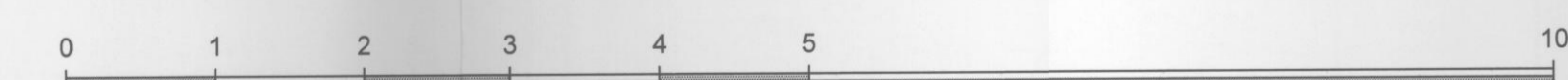

ΥΠΟΥΡΓΕΙΟ ΠΟΛΙΤΙΣΜΟΥ & ΑΘΛΗΤΙΣΜΟΥ
 ΤΑΜΕΙΟ ΑΡΧΑΙΟΛΟΓΙΚΩΝ ΠΟΡΩΝ ΚΑΙ ΑΠΑΛΛΟΤΡΙΩΣΕΩΝ
 ΔΙΕΥΘΥΝΣΗ ΑΠΟΤΥΠΩΣΕΩΝ ΚΑΙ ΣΥΝΤΗΡΗΣΕΩΣ ΚΤΙΡΙΩΝ - ΤΜΗΜΑ ΜΕΛΕΤΩΝ

**ΔΙΑΜΟΡΦΩΣΗ ΥΦΙΣΤΑΜΕΝΟΥ ΚΤΙΡΙΟΥ (ΟΠΕΠ)
 ΣΕ ΑΝΑΨΥΚΤΗΡΙΟ ΚΑΙ ΧΩΡΟΥΣ ΥΓΙΕΙΝΗΣ
 ΣΤΟΝ ΑΡΧΑΙΟΛΟΓΙΚΟ ΧΩΡΟ ΟΛΥΜΠΙΑΣ**

ΣΤΑΔΙΟ ΜΕΛΕΤΗΣ:	ΟΡΙΣΤΙΚΗ
ΚΑΤΗΓΟΡΙΑ ΜΕΛΕΤΗΣ	ΜΕΛΕΤΗΤΕΣ
ΑΡΧΙΤΕΚΤΟΝΙΚΑ	ΣΤΕΦΑΝΟΣ ΔΗΜΟΠΟΥΛΟΣ ΑΡΧΙΤΕΚΤΟΝΑΣ ΜΗΧΑΝΙΚΟΣ
ΣΤΑΤΙΚΑ	
ΗΛΕΚΤΡΟΜΗΧΑΝΟΛΟΓΙΚΑ	ΑΡΙΣΤΟΝΟΥΣ ΠΑΠΠΑΣ ΜΗΧΑΝΟΛΟΓΟΣ ΜΗΧΑΝΙΚΟΣ
ΨΗΦΙΟΠΟΙΗΣΗ ΜΕΛΕΤΗΣ	ΤΖΟΥΒΑΛΑΣ ΣΤΑΥΡΟΣ ΝΑΥΤ. ΜΗΧΑΝΟΛΟΓΟΣ ΜΗΧΑΝΙΚΟΣ
ΤΙΤΛΟΣ ΣΧΕΔΙΟΥ	ΑΡΧΑΙΟΛΟΓΙΚΟ ΜΕΛΕΤΗΣ ΑΡΧΑΙΟΛΟΓΙΚΟ ΜΕΛΕΤΗΣ
ΚΑΤΩΨΗ ΟΨΕΙΣ	670 ΑΡΧ A 1
ΚΛΙΜΑΚΑ 1:50	ΧΡΟΝΟΣ ΕΚΠΟΝΗΣΗΣ: ΜΑΪΟΣ 2016

ΣΥΝΤΟΝΙΣΤΗΣ ΜΕΛΕΤΗΣ: ΗΛΙΑΣ ΠΑΤΣΑΡΟΥΧΑΣ ΠΡΟΪΣΤΑΜΕΝΟΣ ΤΟΥ Τ.Μ. ΜΕΛΕΤΩΝ

ΑΘΗΝΑ ΙΟΥΝΙΟΣ 2016
ΘΕΩΡΗΘΗΚΕ
 Ο ΠΡΟΪΣΤΑΜΕΝΟΣ ΤΗΣ Δ.Υ.

 ΗΛΙΑΣ ΠΑΤΣΑΡΟΥΧΑΣ
 ΠΟΛΙΤΙΚΟΣ ΜΗΧΑΝΙΚΟΣ ΜΕ Β' ΒΑΘΜΟ